

CONTRÔLES 2007

CYCLE 1

Niveau B

ECOUTE GLOBALE (NOTES)

NOM :

PRENOM :

Menuet de G.F.HAENDEL

ANALYSE

Sur le texte:

- 1°) Sous la 1ère note, écrire qu'il faut jouer fort 1 pt
- 2°) Comment s'appelle le signe mesure 8 ? (entourer la bonne réponse) 2 pts
une barre de reprise - une barre de mesure - une double barre
- Que faut-il faire? reprendre au début - continuer - s'arrêter
- 3°) A quoi sert la virgule à la fin de chaque portée? 1 pt
s'arrêter respirer
- 4°) Mettre les pulsations sous la 1ère ligne 1 pt
- 5°) Par quel silence peut-on remplacer la noire? 2 pts
Le dessiner
- 6°) Quel instrument joue ce texte ? 2 pts
A quelle famille appartient-il?
- 7°) Entourer un accord parfait 1 pt

Gravure ARPEGES 01 33.06.39.40

CONTRÔLES 2007

CYCLE 1

Niveau B

Lecture chantée

Allegro ♩ = 69

Piano

Pno.

Pno.

Gravure ARPEGES 01.11.06.19.40

CONTRÔLE 2007

CYCLE I

Niveau B

Lectures

Notes

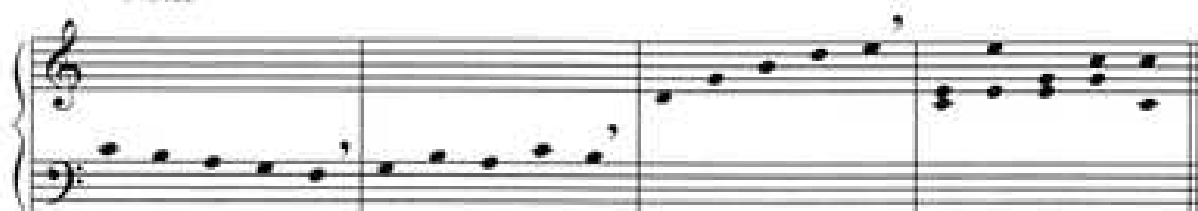

Rythmes

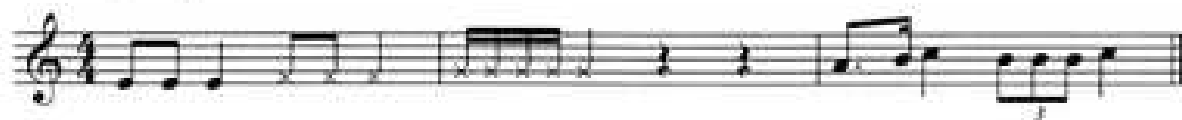

Gravure ARPEGGIÉS 01.33.06.39.40

CONTRÔLES 2007

CYCLE 1

Niveau B

ECOUTE GLOBALE (RYTHMES)

violoncelle

Promenade de H. WOLF

20 rythmes = 20 Pts (coef. 1)

Gravure ARPEGES 01.53.06.39.40

CONTRÔLES 2007

CYCLE 1

Niveau B

ÉCOUTE GLOBALE (NOTES) (CORRIGE)

Menuet de G.F.HAENDEL

cor

30 notes = 30 pts (coef. 1)

ANALYSE

Sur le texte:

- 1°) Sous la 1ère note, écrire qu'il faut jouer fort 1 Pt
- 2°) Comment s'appelle le signe mesure 8 ? (entourer la bonne réponse)
une barre de reprise 2 Pts
- Que faut il faire? reprendre au début
- 3°) A quoi sert la virgule à la fin de chaque portée?
respirer 1 Pt
- 4°) Mettre les pulsations sous la 1ère ligne 1 Pt
- 5°) Par quel silence peut-on remplacer la noire? Le soupir
Le dessiner : 2 Pts
- 6°) Quel l'instrument joue ce morceau? Le cor
A quelle famille appartient-il? Les cuivres 2 Pts
- 7°) Entourer un accord parfait 1 Pt

10 Pts (coef. 3)

Gravure ARPEGES 01.53.06.39.40

CONTRÔLES 2007

CYCLE 1

Niveau B

ECOUTE GLOBALE (RYTHMES)

NOM :

PRENOM :

Promenade de H. WOLF

violoncelle

