

$\text{♩} = 60$ -WONNE DER WEHMUT - Franz SCHUBERT 1797 - 1828

1 2 3 4 5 6 7 8

Bonheur de la mélancolie - Texte de Goethe -

Ne séchez pas, larme de l'amour maternel
Ah! comme le monde paraît désert et mort
aux yeux déjà à demi secs. Ne séchez pas,
larme de l'amour malheureux.

1°) Quelle est la tonalité de cet extrait ? 1 Pt

Ecrire la gamme de cette tonalité : 1 Pt

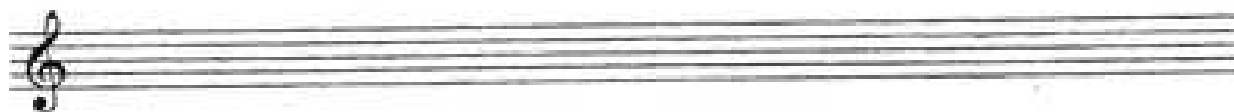

2°) Quelle en est la tonalité relative ? 1 Pt

3°) Sur la partie de piano,

Quelle mesure comporte l'accord parfait de Tonique ? mesure n° 1 Pt

Quelle mesure comporte l'accord parfait de Dominante ? mesure n° 1 Pt

4°) Mettre le chiffre indicateur de mesure dans la case prévue . 1 Pt

5°) Nom et qualification des intervalles : 2 Pts

A : C :

B : D :

6°) Indiquez si les accords parfaits encadrés sont Majeurs ou mineurs ? 1Pt

1 :

2 :

7°) Reclasser du plus lent au plus rapide les termes suivants : 1Pt

Allegro - Adagio - Moderato - Andante

.....

1^{er} Cycle 4^{ème} année

NOM :

Prénom :

Société :

Note : / 20

Dictée de notes

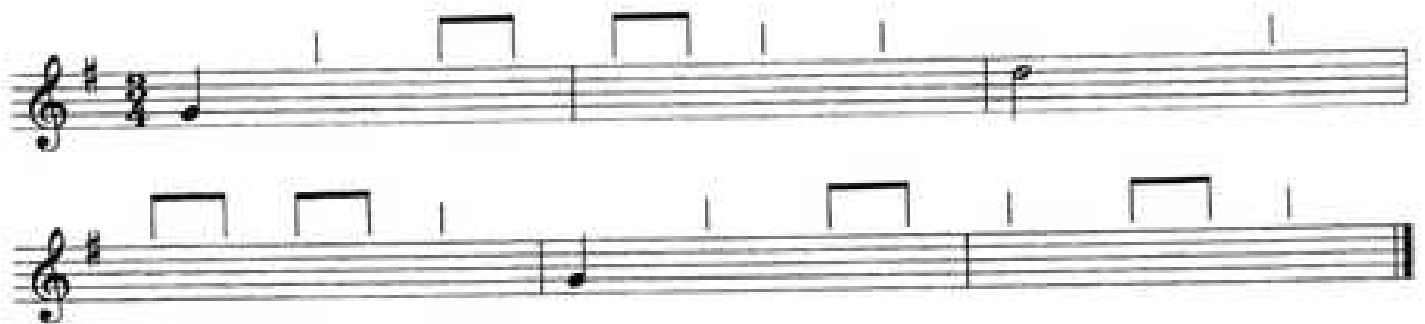

Note : / 10

Dictée rythmique

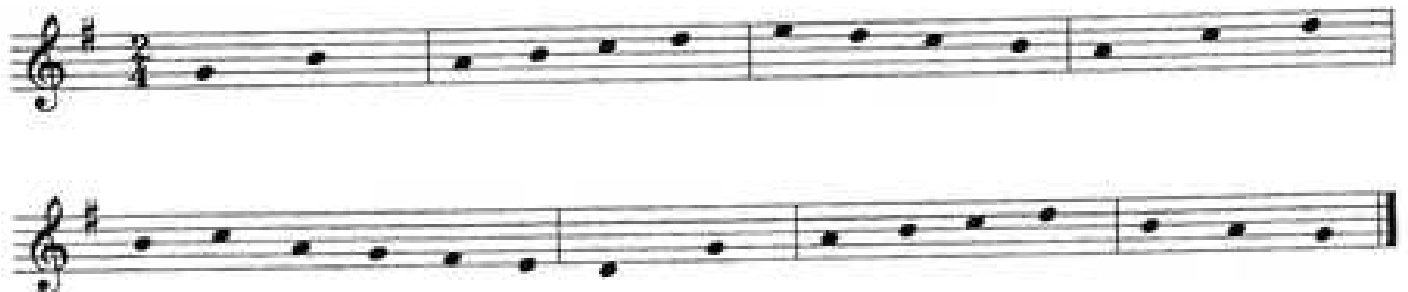

EVALUATION 2009

FIN DE 1^o CYCLE

LECTURE CHANTÉE

Tranquile $\text{♩} = 69$

Piano

Pno.

Pno.

EVALUATION 2009

FIN DE 1^o CYCLE

LECTURE DE NOTES

$\text{♩} = 50$

